

- Et højtudviklet byggesystem sikrer stærke og holdbare huse
- Naturens egne råmaterialer sikrer et sundt indeklima

**Den sunde og solide  
ramme om dit nye hus...**

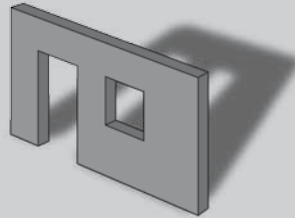

Letklinkerbeton er fremstillet af små, luftfyldte lerkugler, der er brændt som tegl. Lerkuglerne kaldes i daglig tale letklinker eller Leca.



Millioner af kugler støbes sammen med cement til færdige, rumstore elementer med huller til døre, vinduer og lignende. Efter få dage er elementerne stærke nok til at blive kørt ud og monteret på byggepladsen.

## ET HØJTUDVIKLET BYGGESYSTEM...



Kvalitetsbyggeri kræver en god kerne. Hjemmet er familiens base. Her skal I skabe rammerne for et trygt og godt familieliv. Det er derfor vigtigt at vælge sikre og sunde løsninger fra

inderst til yderst.

EXPAN Villa danner kernen i huset og består af skræddersyede elementer i letklinkerbeton - kvalitet skabt af naturens egne materialer.



### - SIKKER STÆRKE OG HOLDBARE HUSE

EXPAN Villa opfylder altid de nyeste krav til styrke og stabilitet.

Det giver tryghed...

Derfor er byggesystemet anerkendt og anvendt af de største firmaer inden for byggeri af parcelhuse.

På vores hjemmeside [www.expan-villa.dk](http://www.expan-villa.dk) kan du læse nærmere om nogle af de firmaer, der bygger parcelhuse med EXPAN Villa.

Med EXPAN Villa kan du få den udvendige facadeløsning, du ønsker...

Mursten, vandskurede facader, træbeklædning - eller en kombination. Valget er dit...

- og frihed til dine idéer om rummenes form og indretning...

EXPAN Villa er skræddersyede elementer. Du har selv indflydelse på placeringen af døre og vinduer mv.



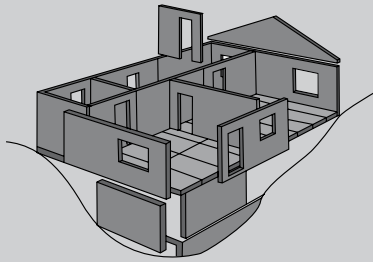

EXPAN Villa er skræddersyede elementer til vægge, etageadskillelser og kældre, der monteres på byggepladsen. Et parcelhus monteres typisk på én dag - så huset hurtigt kan lukkes af for vejr og vind.



EXPAN er tilsluttet Dansk Indeklima Mærkning, der dokumenterer, at elementer fra EXPAN hverken afgiver lugt eller uønskede stoffer til indeklimaet.

## NATURENS EGNE RÅMATERIALER...

EXPAN Villa sikrer et godt og sundt indeklima  
EXPAN Villa består af elementer i letklinkerbeton. Råmaterialerne er de samme som i traditionelt murstensbyggeri, nemlig ler, sand og

cement.  
Materialer, der fra naturens hånd er udstyret med egenskaber, der gavner indeklimaet. Sunde, solide og velafprøvede byggematerialer.



## - SIKRER ET SUNDT INDEKLIMA...



EXPAN er tilsluttet Dansk Indeklima Mærkning  
EXPAN Vægelementer af beton og letklinkerbeton er afprøvet efter den nye standard for væg- og lofts-systemer og har opnået godkendelse i bedste klasse. En god start på et godt indeklima.



Ingen fugt, råd og svamp  
EXPAN Villa består af naturlige, uorganiske materialer. Væggene angribes derfor ikke af nedbrydende fugt, råd og svamp. Det giver et sundt indeklima.



Temperaturregulerende  
EXPAN Villa holder på varmen og giver mindre temperaturudsving. Det giver velvære og bonus på varmeregningen.

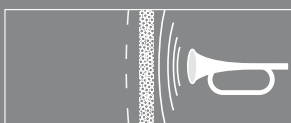

Lydisolerende  
EXPAN Villa dæmper støj mellem rummene. Det sikrer en høj komfort i din bolig.



Brandisolerende  
EXPAN Villa er brandsikker og kan ikke antændes af ild. Det giver tryghed og sikkerhed.



EXPAN Villa  
- rationelt og tidsbesparende  
systembyggeri, der bygger på  
mere end 50 års erfaring.



EXPAN Villa  
- danner kernen i solidt og  
spændende byggeri - og ram-  
men om et godt hjem.

EXPAN Villa giver et  
stærkt og solidt hus med  
elementbyggeriets fordele  
- effektivitet og god økonomi.



#### Man mærker det gode inde- klima

EXPAN er tilsluttet Dansk  
Indeklima Mærkning under  
Teknologisk Institut og har  
som den første danske pro-  
ducent af betonelementer  
opnået det blå stempel i form  
af Indeklimamærket.

Det dokumenterer, at vores  
elementer af beton og let-  
klinkerbeton hverken afgiver  
lugte eller skadelige stoffer  
til indeklimaet.

Med EXPANs indeklimatemärke-  
de vægelementer er du godt  
på vej til et sundt indeklima i  
dit nye hus.

Klik ind på  
[www.expan-villa.dk](http://www.expan-villa.dk)  
og få mere information om  
EXPAN Villa.

Førende danske parcelhuspro-  
ducenter vælger fremtidens  
byggekoncept EXPAN Villa, når  
de skal bygge sunde, solide og  
miljørigtige boliger.

På hjemmesiden kan du finde  
en oversigt over, hvem der  
bygger med EXPAN Villa, se  
eksempler på byggerier og  
læs mere om dine mulig-  
heder med EXPAN Villa kon-  
ceptet.



Læs også EXPANs brochure  
"Byg og bo med et godt  
indeklima"